iQ Podz™

POCKET

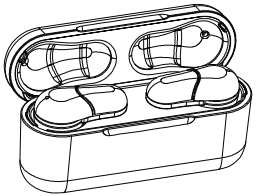

Véritables écouteurs sans fil

IQPODZPKT

Bluetooth® V5.0

iqpodz.ca

MESURES DE SÉCURITÉ

Si vous décidez d'utiliser les écouteurs iQ Podz en conduisant, respectez toutes les lois en vigueur.

Gardez les écouteurs et les accessoires hors de portée des enfants ou des animaux pour éviter qu'ils ne s'étouffent en avalant les petites pièces.

Abstenez-vous de les utiliser sous des températures extrêmes (sous -20 °C ou plus de 45 °C).

Les températures extrêmes peuvent diminuer la capacité de chargement de l'appareil et réduire son autonomie.

N'utilisez pas de produits de nettoyage abrasifs pour nettoyer les Podz.

Ne laissez pas les Podz à proximité d'objets pointus ou tranchants qui risquent de causer des égratignures et de les endommager.

L'exposition à de fortes précipitations ou à l'humidité peut endommager gravement les écouteurs.

Leur immersion dans l'eau causera probablement des dommages irréversibles aux Podz.

L'écoute de médias à volume élevé sur une longue période de temps peut être dommageable pour l'ouïe.

APPARENCE

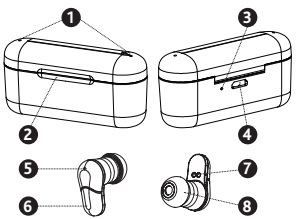

1 - Témoins de charge des Podz
2 - Couvercle du boîtier de charge
3 - Témoin du boîtier de charge
4 - Port de charge micro USB
5 - Témoin et microphone
6 - Bouton principal
7 - Broches de charge
8 - Embouts auriculaires

PORT DES PODZ

Retirez les Podz du boîtier de charge et identifiez les côtés droit Ⓡ et gauche Ⓛ en recherchant les icônes sur les Podz. Ceci vous indiquera dans quelle oreille insérer le Podz.

Ⓡ Podz Droit Ⓛ Podz Gauche

Insérez le Podz Ⓡ dans votre oreille droite et le Podz Ⓛ dans votre oreille gauche.

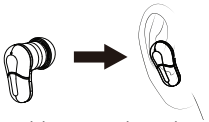

Ajustez délicatement les Podz jusqu'à ce qu'ils tiennent bien en place.

CHARGER LES PODZ

Placez les deux Podz dans le boîtier de charge. Les témoins de charge des Podz s'allument en rouge pendant le chargement et s'éteignent automatiquement une fois la charge terminée.

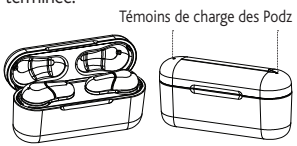

CHARGER LE BOÎTIER

Utilisez le câble de charge micro USB fourni et connectez le boîtier à une source d'alimentation.

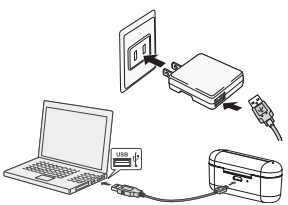

Nota :
- Veuillez utiliser le câble micro USB fourni pour charger cet appareil. L'utilisation d'un câble tiers risque d'endommager l'appareil.
- Ne pas tenter de forcer l'ouverture de la pile intégrée car cela pourrait endommager l'appareil.
- Un appareil complètement chargé perdra automatiquement sa puissance s'il n'est pas utilisé. Il est recommandé de charger l'appareil après les périodes d'inutilisation.

JUMELAGE BLUETOOTH

1. Retirez les Podz du boîtier de charge. Ils s'allumeront et le mode jumelage automatique s'activera. Le témoin du Podz Ⓡ clignotera en alternance du rouge au bleu, ce qui signifie que les Podz sont prêts à être jumelés à un appareil Bluetooth.

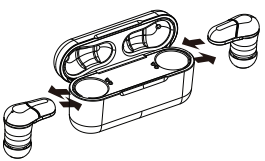

Nota : Si les Podz sont hors tension, appuyez et maintenez enfoncés les boutons principaux des Podz Ⓡ et Ⓛ pendant deux secondes pour les allumer. Les Podz entreront automatiquement en mode jumelage.

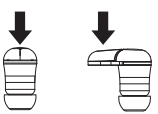

2. Accédez à la liste de connexion Bluetooth sur votre téléphone intelligent ou votre tablette et cherchez le nom **«IQPODZPKT»** sur votre appareil. Cliquez pour vous connectez. Une fois reliés, un témoin lumineux bleu et rouge commencera à clignoter sur les Podz et vous entendrez la commande vocale **«Connecté»**, vous indiquant que les Podz sont reliés à l'appareil.

Nota : Une fois que les Podz sont jumelés à un appareil Bluetooth, il se connectent automatiquement à ce même appareil lorsqu'il est sous tension.

FONCTIONS DU BOUTON PRINCIPAL

Allumer (ON) : Pour allumer les Podz, appuyez et maintenez enfoncé le bouton principal des Podz Ⓡ et Ⓛ pendant deux secondes.

Éteindre (OFF) : Pour éteindre les Podz, appuyez et maintenez enfoncé le bouton principal des Podz Ⓡ et Ⓛ pendant cinq secondes.

Lecture/Pause musique : Appuyez sur le bouton principal du Podz Ⓡ pour écouter ou interrompre la musique ou les vidéos.

Suivant/Précédent musique : Appuyez longuement sur le bouton principal du Podz Ⓡ pour passer à la pièce suivante. Appuyez longuement sur le bouton principal du Podz Ⓛ pour passer à la pièce précédente.

Volume +/- : Appuyez deux fois sur le bouton principal du Podz Ⓡ pour augmenter le volume. Appuyez deux fois sur le bouton principal du Podz Ⓛ pour diminuer le volume. Si le volume maximum ou minimum est atteint, les Podz émettront un bip sonore.

Répondre à un appel : Lors d'un appel entrant, appuyez sur le bouton principal du Podz Ⓡ ou Ⓛ pour prendre l'appel.

Fin de l'appel : Pendant un appel, appuyez sur le bouton principal du Podz Ⓡ ou Ⓛ pour y mettre fin.

Refus de l'appel : Lors d'un appel entrant, appuyez et maintenez enfoncé le bouton principal du Podz Ⓡ ou Ⓛ pendant deux secondes pour refuser l'appel.

Assistant Google/Siri : En mode veille ou en mode lecture de musique, appuyez brièvement sur le bouton principal du Podz Ⓛ. Ceci activera la composition vocale sur votre téléphone intelligent.

Nota : Cette fonctionnalité prend uniquement en charge les téléphones intelligents dotés de fonctions Google Assistant ou Siri.

Suppression des jumelages enregistrés/Réinitialisation : En mode hors tension, maintenez enfoncé le bouton principal des Podz Ⓡ ou Ⓛ pendant 10 secondes jusqu'à ce que vous entendiez **«Bip»** quatre fois et que les deux indicateurs clignotent simultanément en rouge et en bleu deux fois.

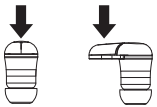

SPÉCIFICATIONS

Bluetooth	V5.0
Distance de fonctionnement	Jusqu'à 10 mètres
Bande de fréquence	2,4 GHz - 2,48 GHz
Pile des Podz	Pile lithium polymère 48 mAh
Tension de charge des Podz	5 V
Durée de recharge des Podz	1,5 heures
Pile du boîtier	Pile lithium polymère 300 mAh
Tension de charge du boîtier	5 V
Durée de recharge du boîtier	1,5 heures
Durée de recharge des Podz + boîtier	2 heures
Durée en mode lecture de musique	Jusqu'à 6 heures
Temps d'appel	Jusqu'à 6 heures
Durée en veille	100 heures

DÉPANNAGE

Les Podz ne s'allument pas ou ne s'éteignent pas automatiquement

Chargez les Podz pendant une à deux heures. Votre pile est peut-être faible.

Les Podz ne s'allument pas lorsque je les retire du boîtier

Chargez le boîtier pendant une à deux heures. Votre pile est peut-être faible.

Il n'y a pas de son après que j'ai jumelé mes Podz

Essayez de recommencer le jumelage de votre appareil Bluetooth à vos Podz. Vos Podz n'ont peut-être pas été jumelés correctement.

Les Podz Ⓡ ou Ⓛ ne se jumellent pas automatiquement lorsqu'ils sont sous tension

Si les Podz ne parviennent pas à se jumeler automatiquement, supprimez les enregistrements de jumelage. Il se peut qu'il y ait trop d'appareils enregistrés.

Le témoin du boîtier de charge ne s'allume pas lors du chargement

Assurez-vous que le câble micro USB est correctement branché.

SERVICE À LA CLIENTÈLE

Pour plus d'information ou des questions, contactez le département du service à la clientèle.

Courriel : iqpodz@gentec-intl.com ou **Téléphone :** 905-513-7733

Visitez iqpodz.ca pour des vidéos de jumelage facile et plus d'information